

# INPLANTINGSPLAN / TERREINPROFIEL: Sch. : 1/250

BOUWTERREIN: Statiestraat 3770 Kanne - Riemst  
5e Afd. Sie B n° 300n2 / 300b3 / 300a3

## LEGENDE: INPLANTING

- ▽ P: peil origineel maaiveld (OMV)
- HS: hoogstam
- EP: elektriciteitsverlichtingspaal
- ▽ NP: nieuw peil na de werken (TMV)
- B: Bijgebouw
- ⊕ onderzoekschouw riolering

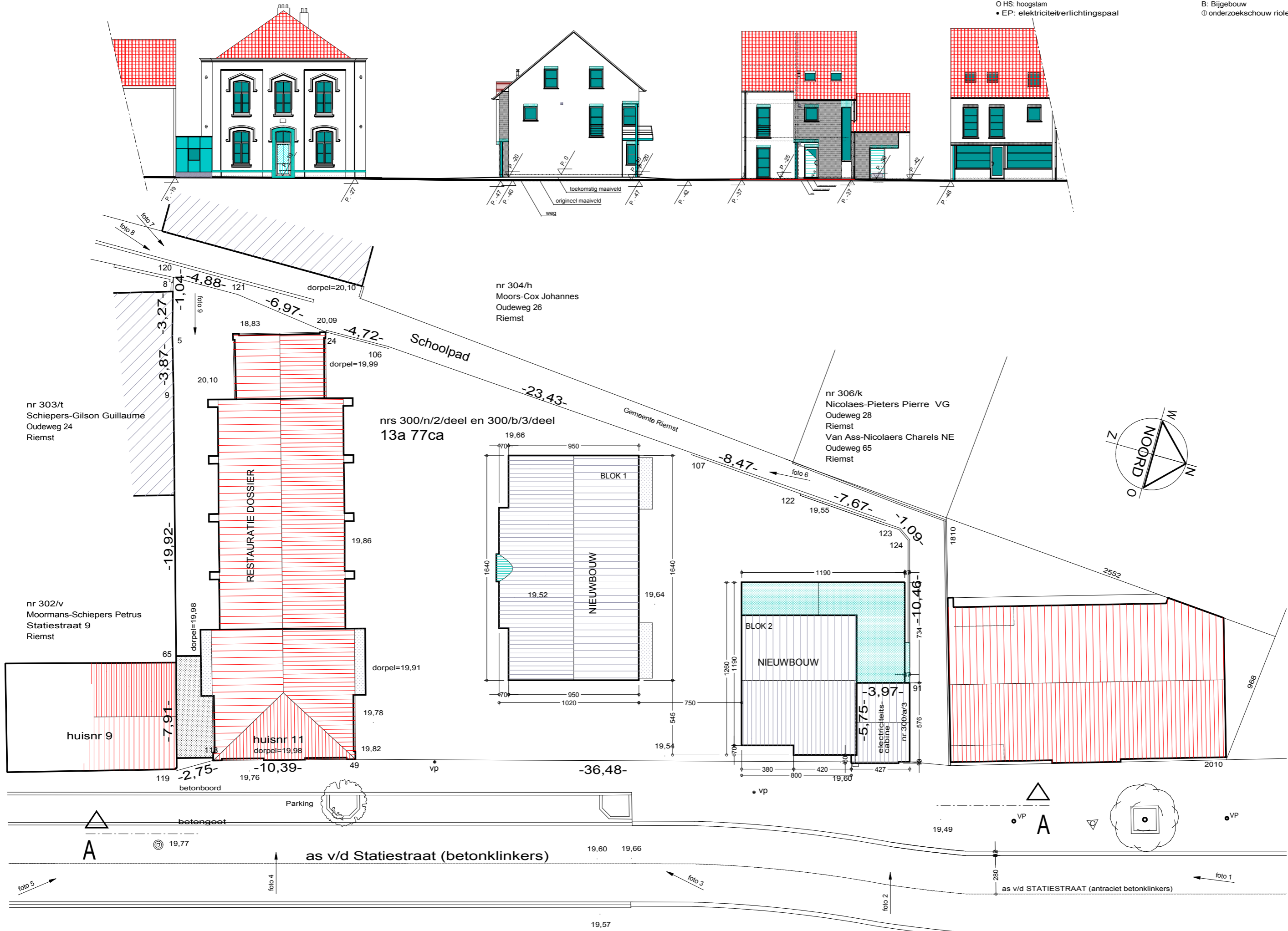

nr 303/t  
Schiepers-Gilson Guillaume  
Oudeweg 24  
Riemst

nr 302/v  
Moormans-Schiepers Petrus  
Statiestraat 9  
Riemst

nr 304/h  
Moors-Cox Johannes  
Oudeweg 26  
Riemst

nr 306/k  
Nicolaes-Pieters Pierre VG  
Oudeweg 28  
Riemst  
Van Ass-Nicolaers Charels NE  
Oudeweg 65  
Riemst

nrs 300/n/2/deel en 300/b/3/deel  
13a 77ca

RESTAURATIE DOSSIER

NIEUWBOUW

BLOK 2  
NIEUWBOUW

electriciteits-  
cabine  
nr. 300/ar/3

huisnr 9

huisnr 11  
dorpel=19,98



betongoot

as v/d Statiestraat (betonklinkers)

VP

VP

A

as v/d STATIESTRAAT (antraciet betonklinkers)

**RESTAURATIE OUD GEMEENTEHUIS KANNE**

**BLAD 6: GEVELS RESTAURATIE**

architect: LEVENSTOND M.  
 St.-Albansstraat 96  
 3719 Rmunt  
 tel. fax. 012-454827  
 mail: levestond@levestond.nl

schaal: 1 / 50  
 datum: 25 sept. 2001  
 fase: Bestek

project nr.: 99-0-478  
 tekening nr.: BLAD 6  
 wijziging:

**LEGENDE GEVELS:**

**TEREIN PROFIELEN:**  
 ORV: Peil van het origineel  
 maasveld op de bouwlijn  
 TMV: Peil toekomstig maasveld op de  
 bouwlijn (zie de secties)  
 WEG: Peil boord voorliggende weg

**MATERIALEN RESTAURATIE:**

1. Mergelblokken uit gebied
2. Dakbedekking: panten antraciet
3. Ramen en buitendeuren: Hout te verven
4. Keuken en decoratieve: marmeren tegelstenen
5. Plint: gekleefd met anker kop
6. Ranglijst: hout te verven, bekleding koper
7. Ankers: zijket draag
8. Siersteen: graniet - zie mergelblokken
9. Wandbels: eding, Cor Ten platen
10. Dakopspanden: Alu. Zwart

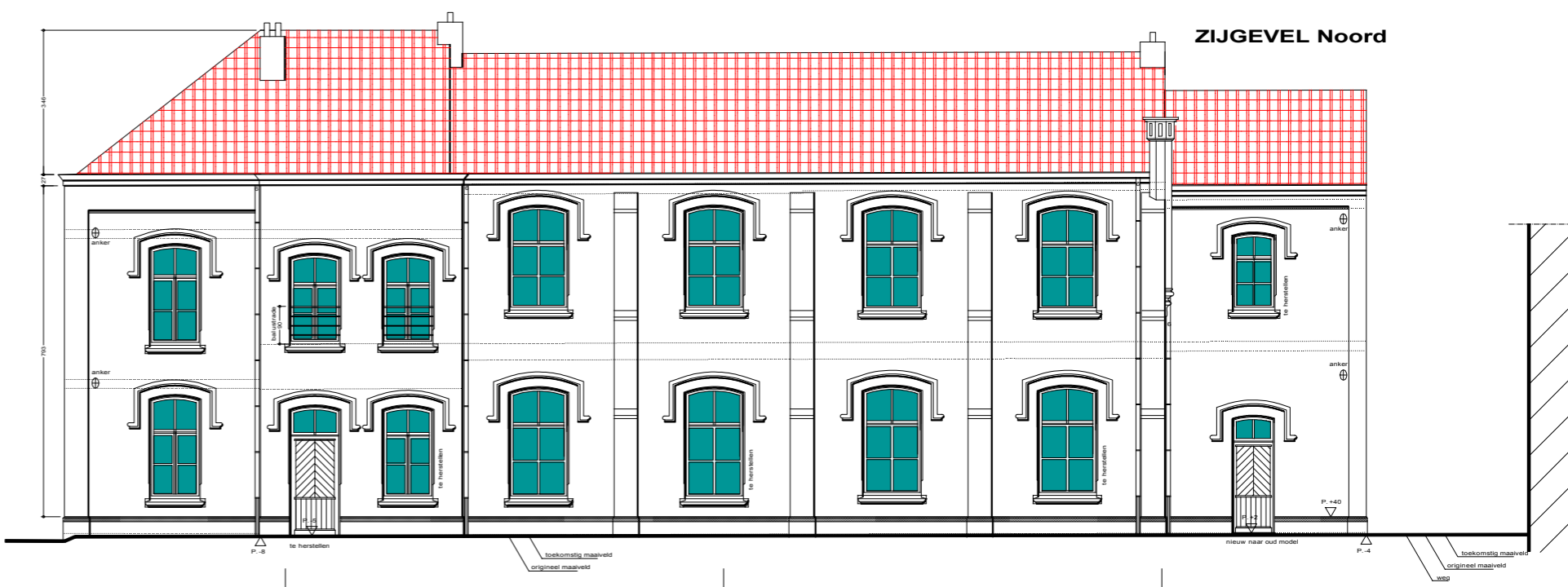

# LEGENDE

-  Nieuw metselwerk
-  Nieuwe wanden in gipsplaten
-  gipskartonwand
-  Nieuw te plaatsen gordingen
-  Te behouden gordingen

## ZOLDERS

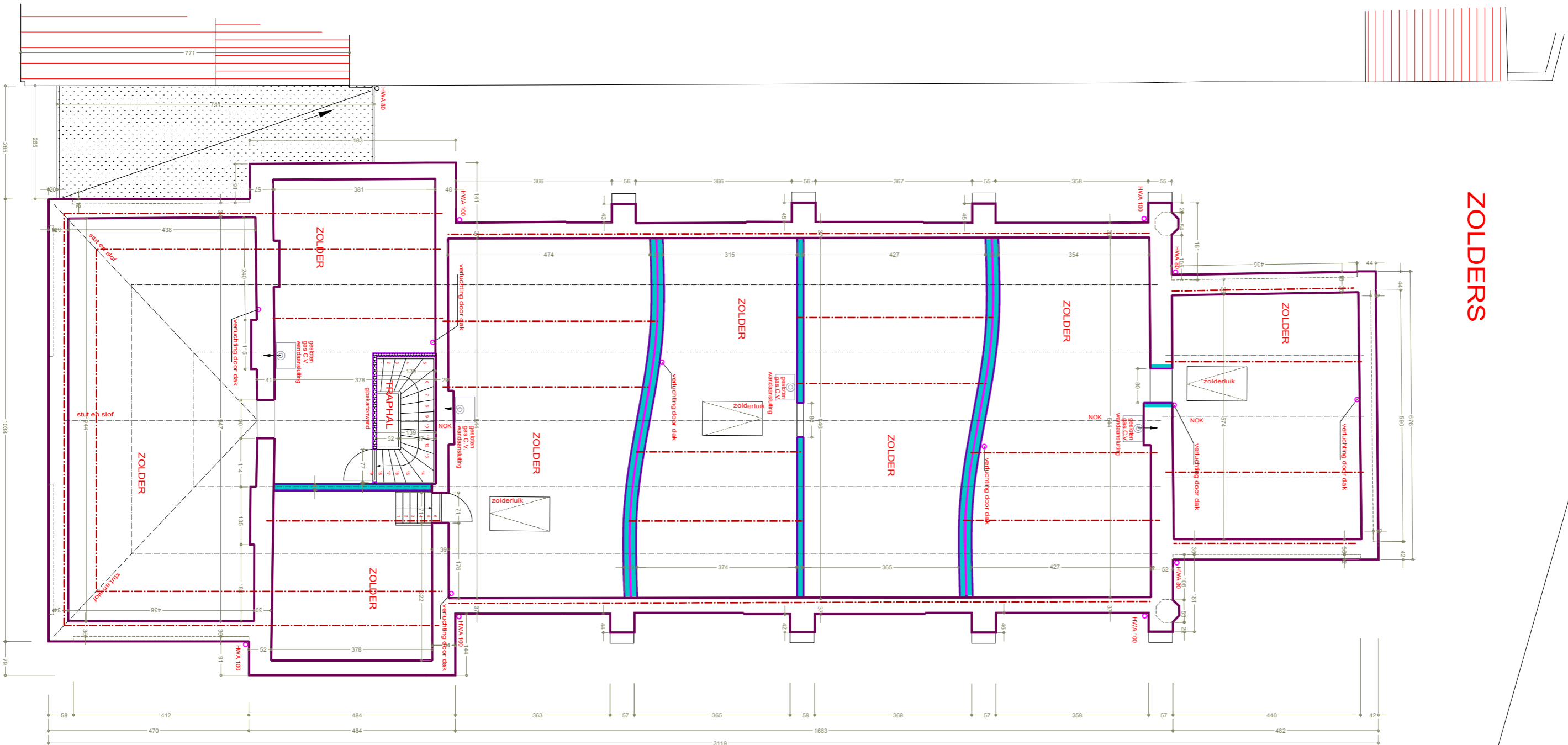

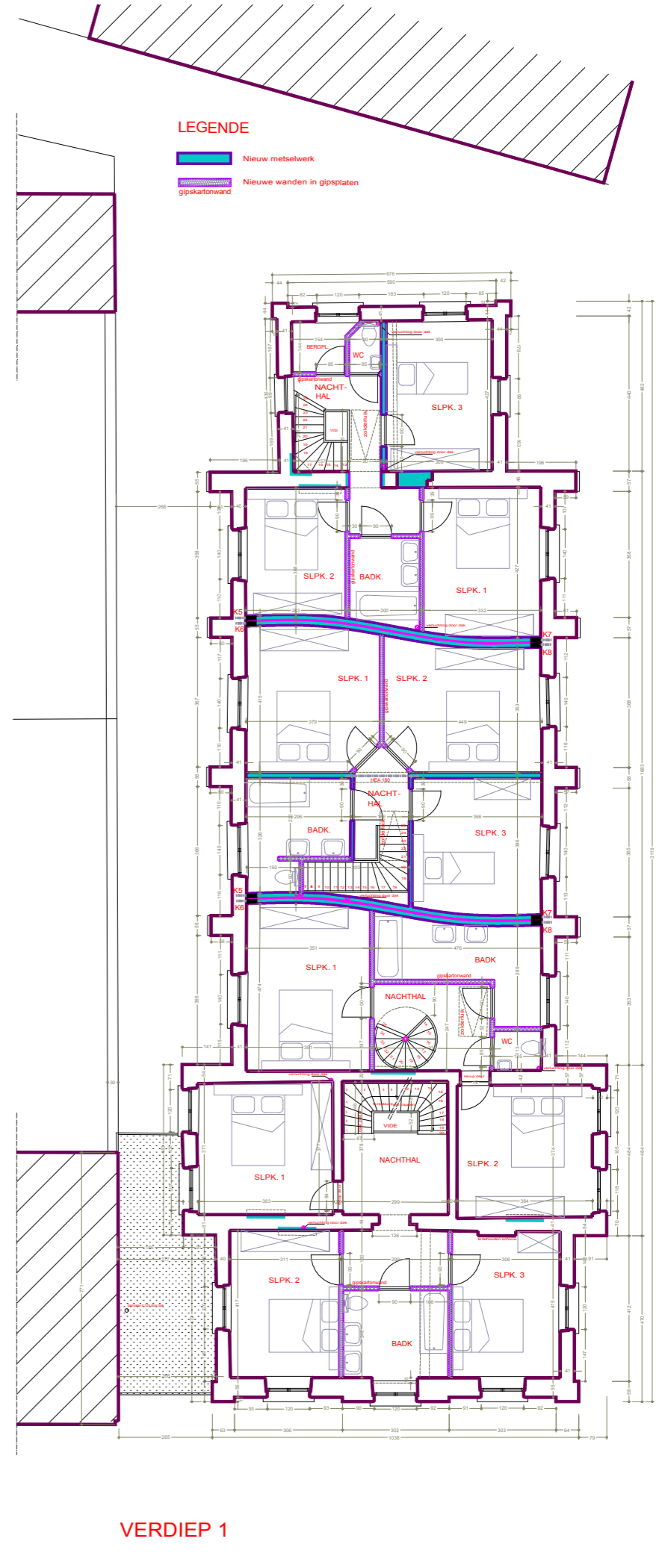
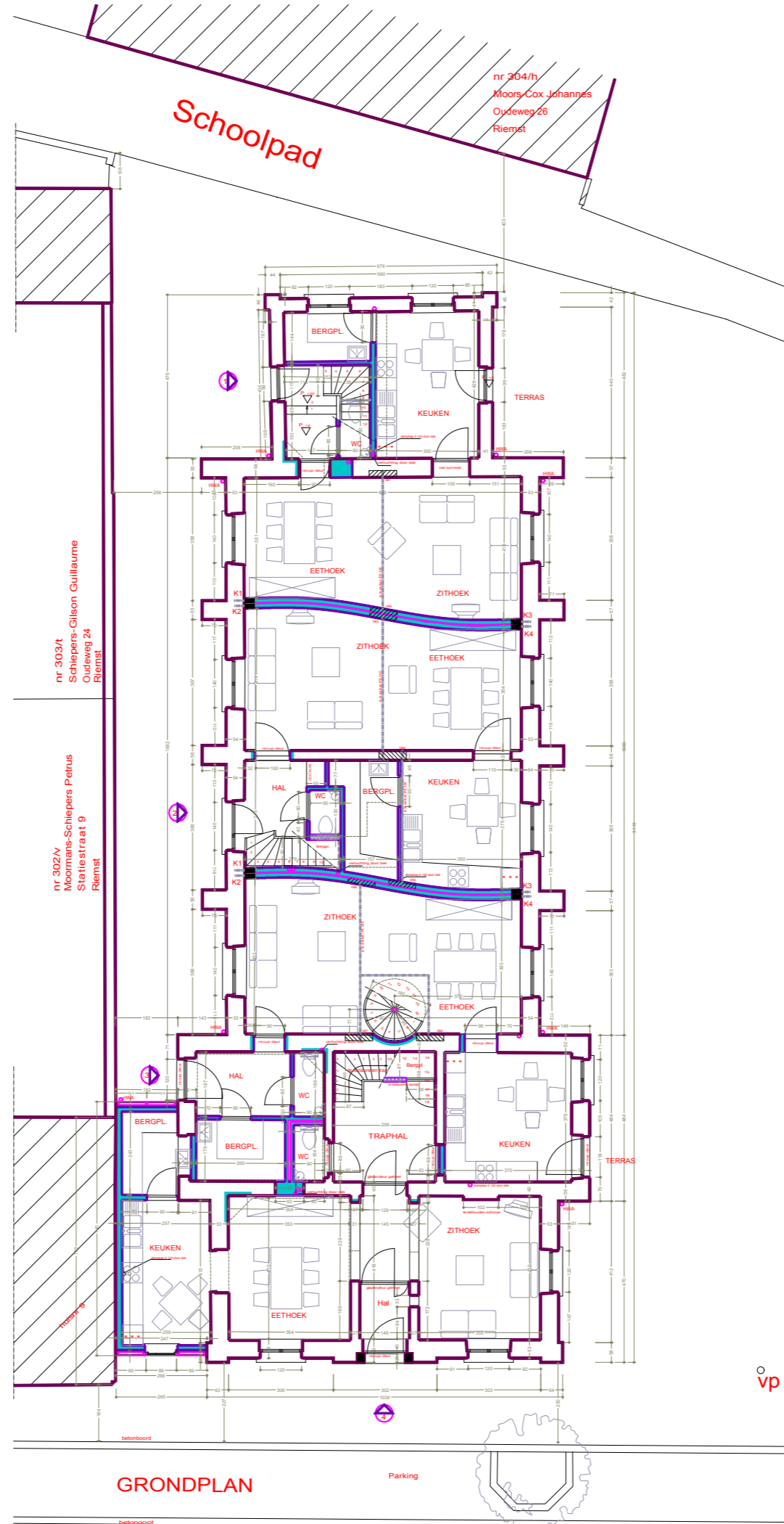
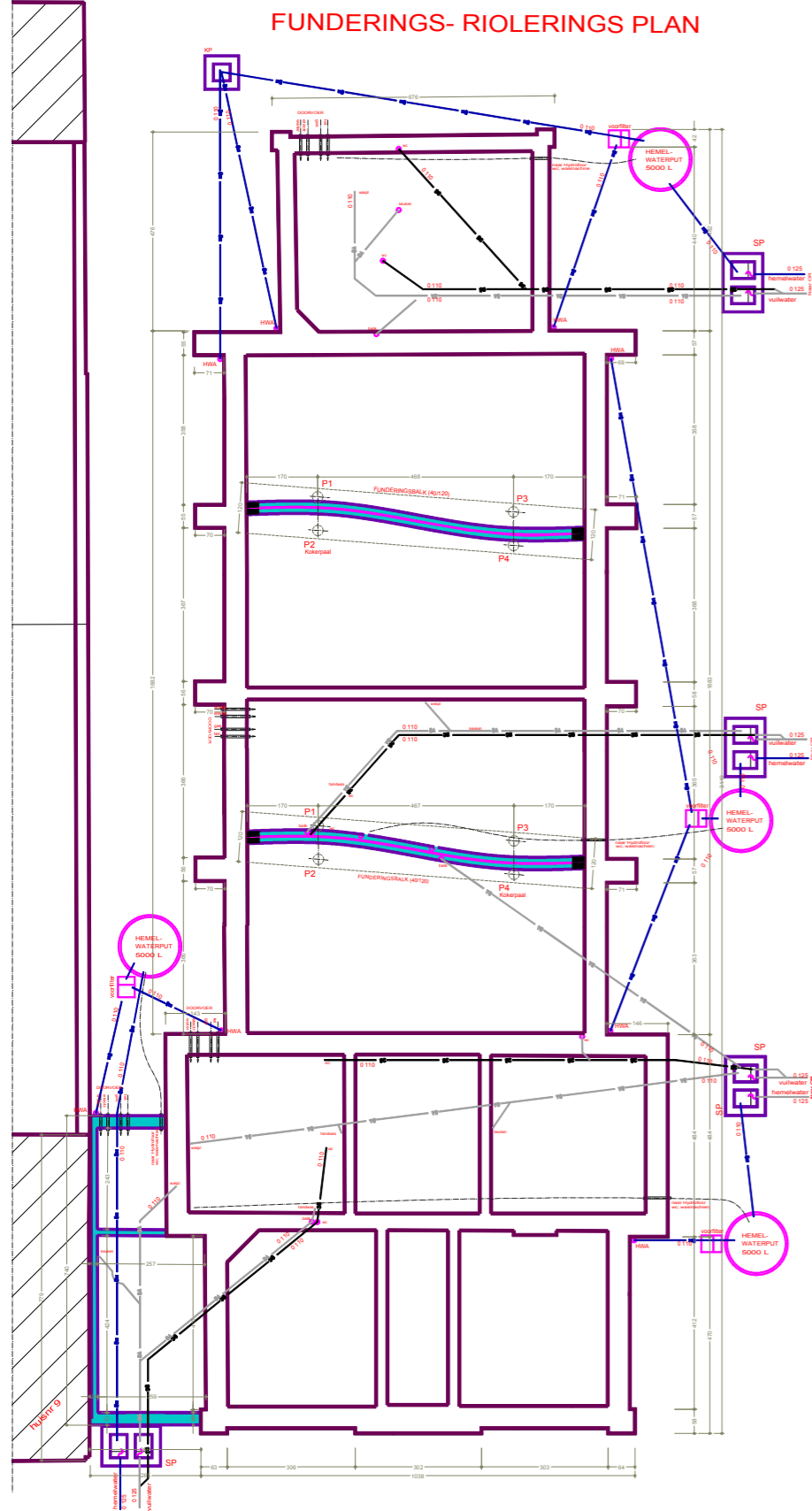

Statiesstraat

ACHTERGEVEL West

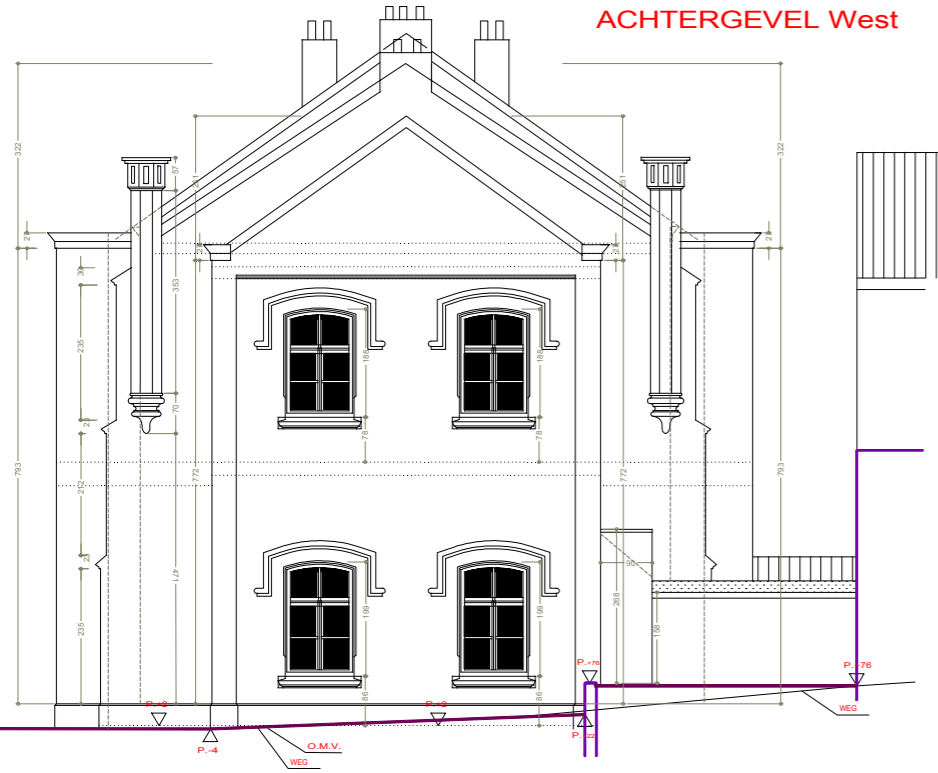

ZIJGEVEL Zuid



VOORGEVEL Oost



ZIJGEVEL Noord



GRONDPLAN

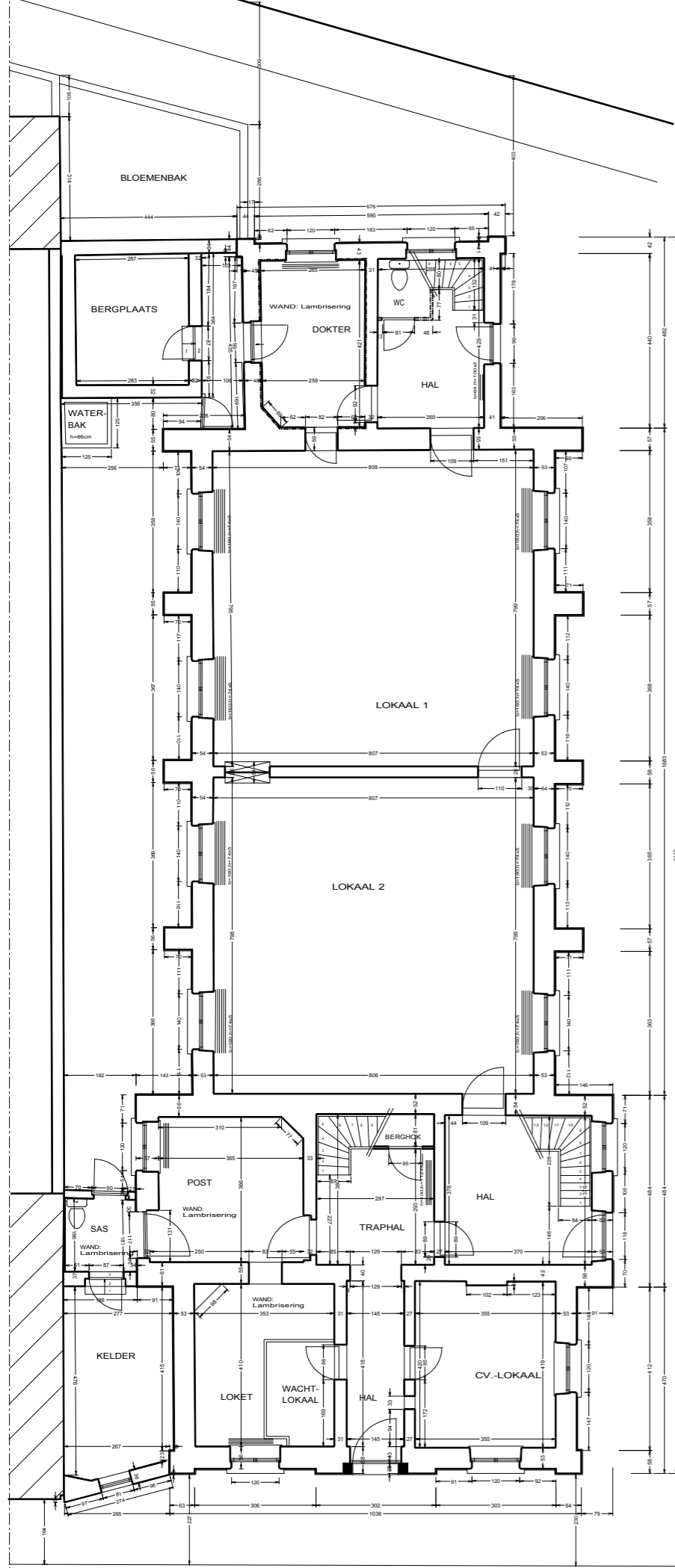

VERDIEP

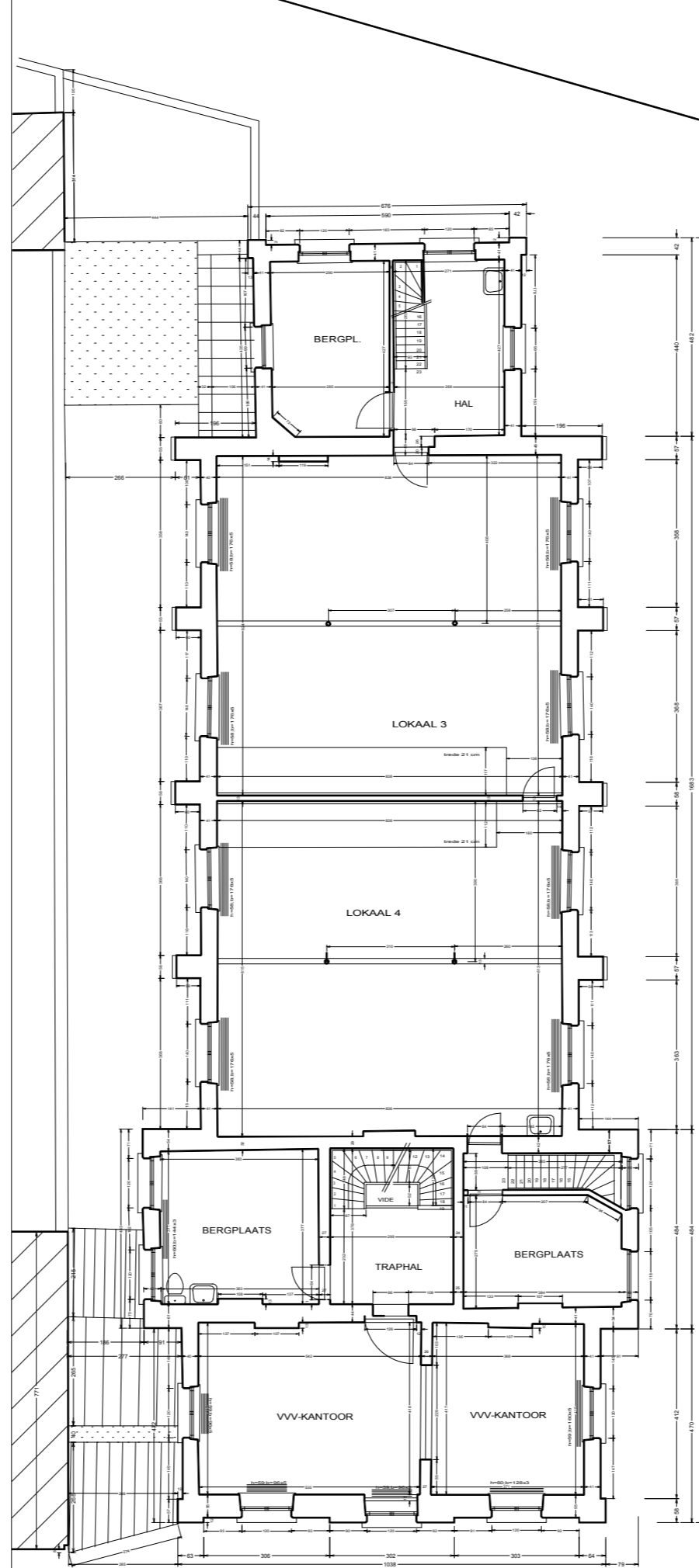

ZOLDERS

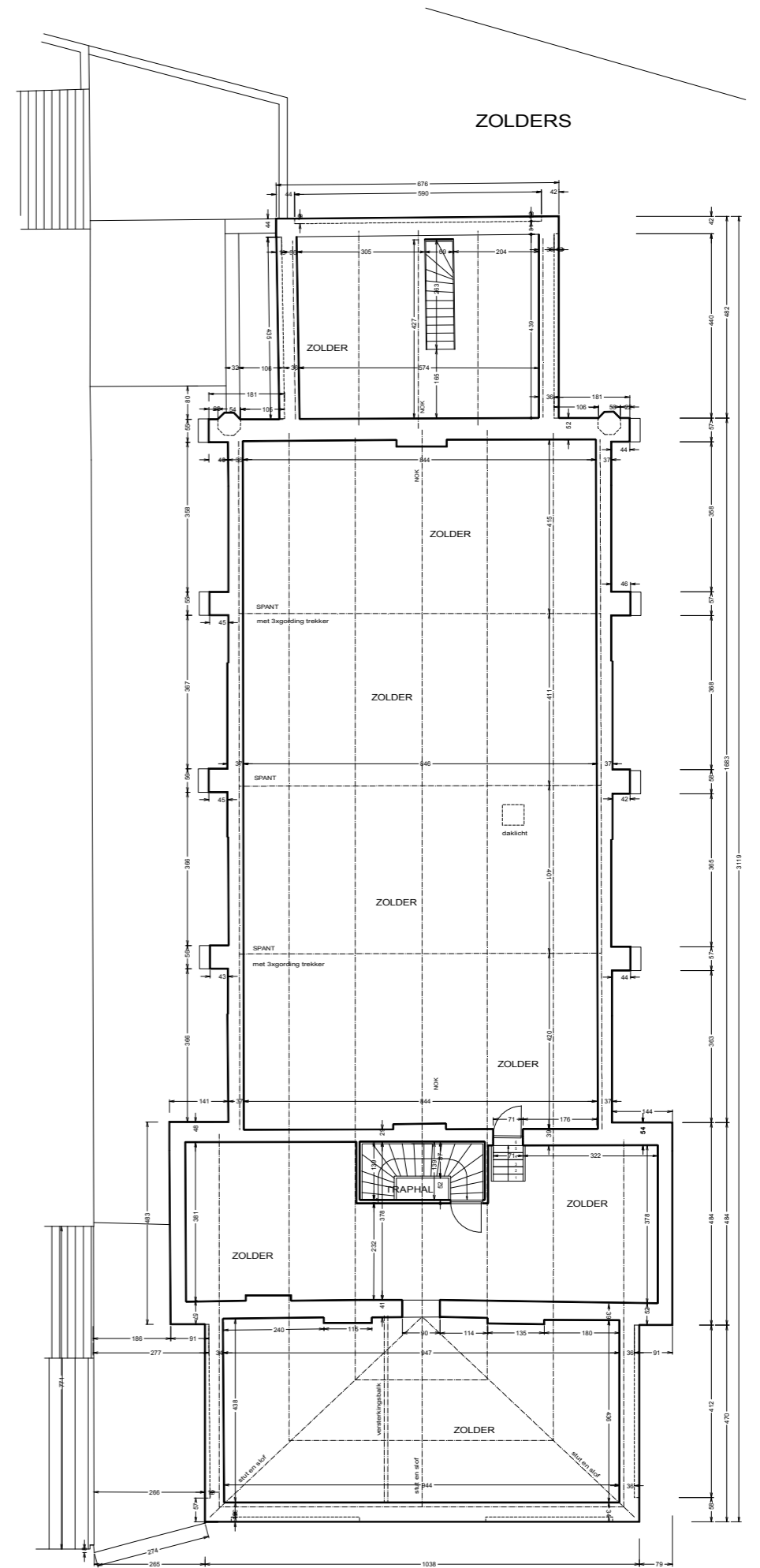

# SNEDE AA

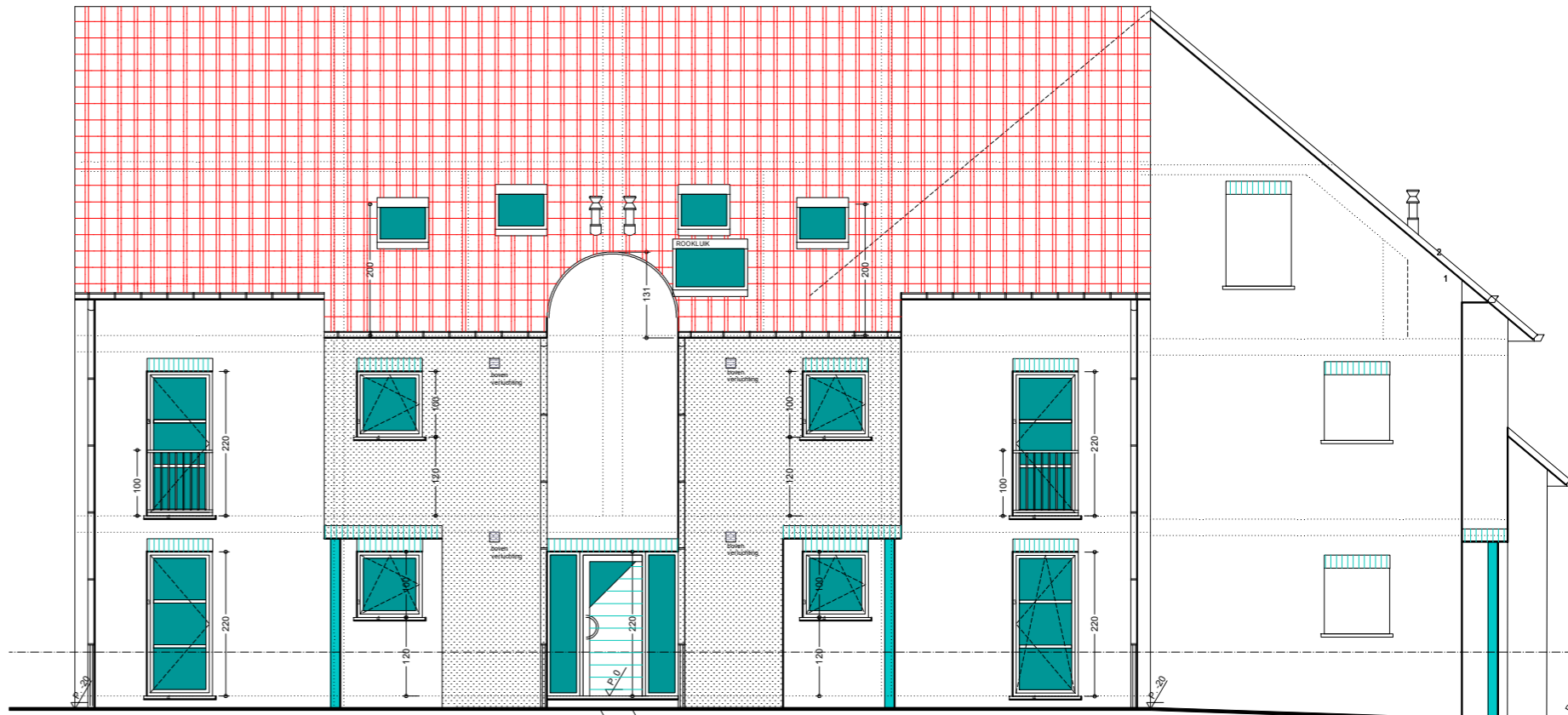
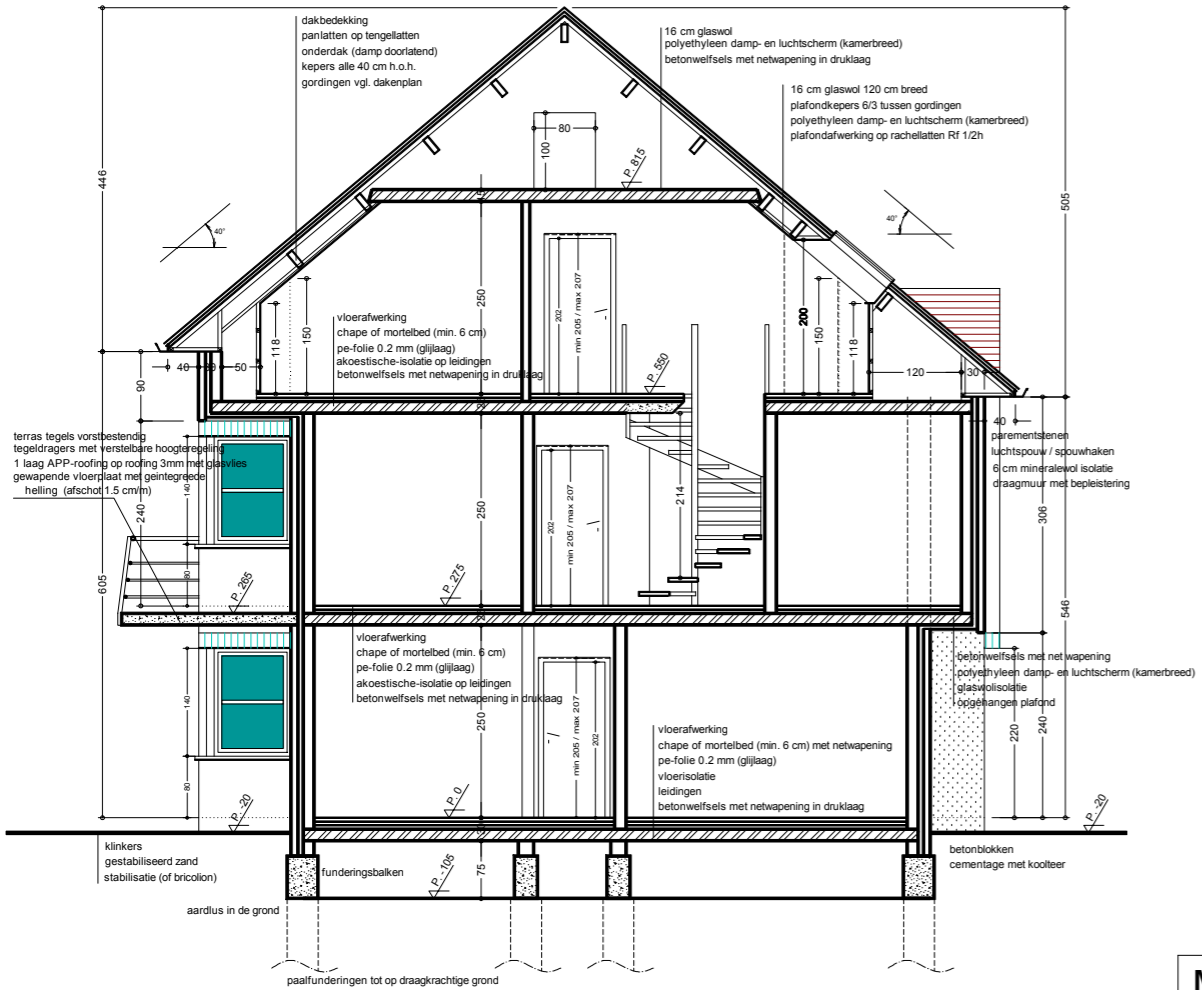

**BINNENGEVEL ZO**

## MATERIAALGEBRUIK

- |                   |   |
|-------------------|---|
| 1. GEVELS         | : Handvormgevelsteen met nuances module 50 voegwerk volgens staal te kiezen ter plaatse |
| 2. DAKBEDEKKING   | : Gegolfde gebakken "stormpan" zwart  |
| 3. SCHIJNWERK     | : Aluminium gemoffeld   |
| 5. VERLICHTING    | : hoog rendement dubbel glas (klaar)  |
| 4. DORPELS        | : arduin - deur aangepastprofiel  |
| 5. VERLICHTING    | : via alu. raamroosters en kanalen in dakkap en muuroosters                             |
| 6. OVERSTEEK      | : in kunstharplaten   |
| 6. GOTEN          | : hanggoot koper natuur   |
| 6. AFVOEREN       | : in koper natuur (+zwart gietijzer dofijf)   |
| 7. METAALWERK     | : staal in ral-kleur te moffelen  |
| 8. TERRASSEN      | : tegels  |
| 9. DAKRANDPROFIEL | : aluminium zwart   |
| 10. BOOGDAK       | : staande naad in koper natuur  |
| 11. GEVELS        | : recubpaksteen wit te verven   |

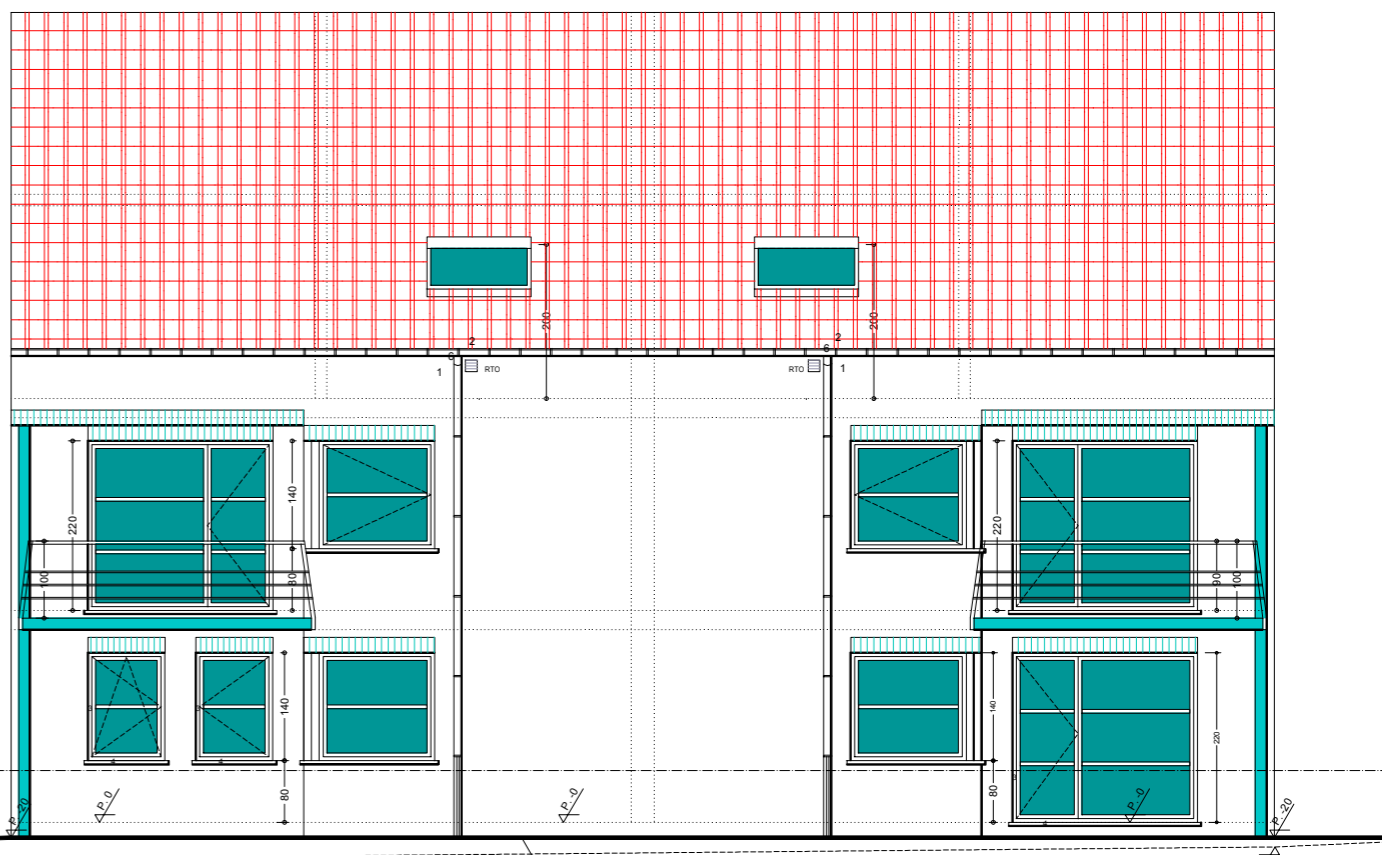

**ACHTERGEVEL NW**

# SNEDE BB

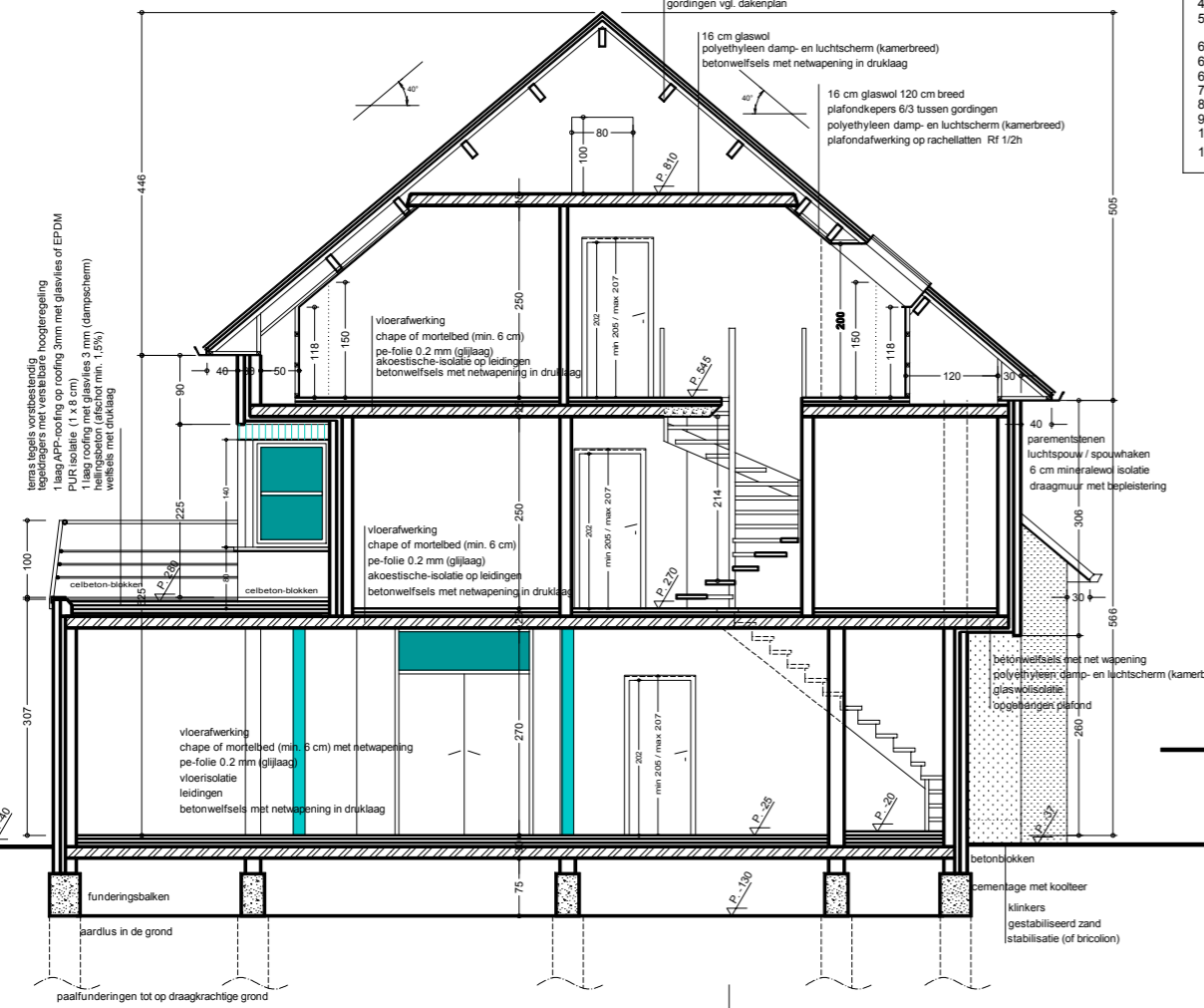

<b>NIUWBOW BIJ RENOVATIE OUD GEMEENTEHUIS KANNE</b>			
<b>BLAD 8: DOORSNEDE AA - BB / GEVELS Blok 1</b>			
architect	LEVENSTOND M. St.-Albanusstraat 86 3770 Riemst tel-fax. 012/456487 mathieu.levenstond@pandora.be	schaal : 1 / 50	project nr. : 99-9-478
		datum : 18 mei 2002	tekening nr: BLAD 8
		fase : Bestek	wijziging :

ZIJGEVEL NW

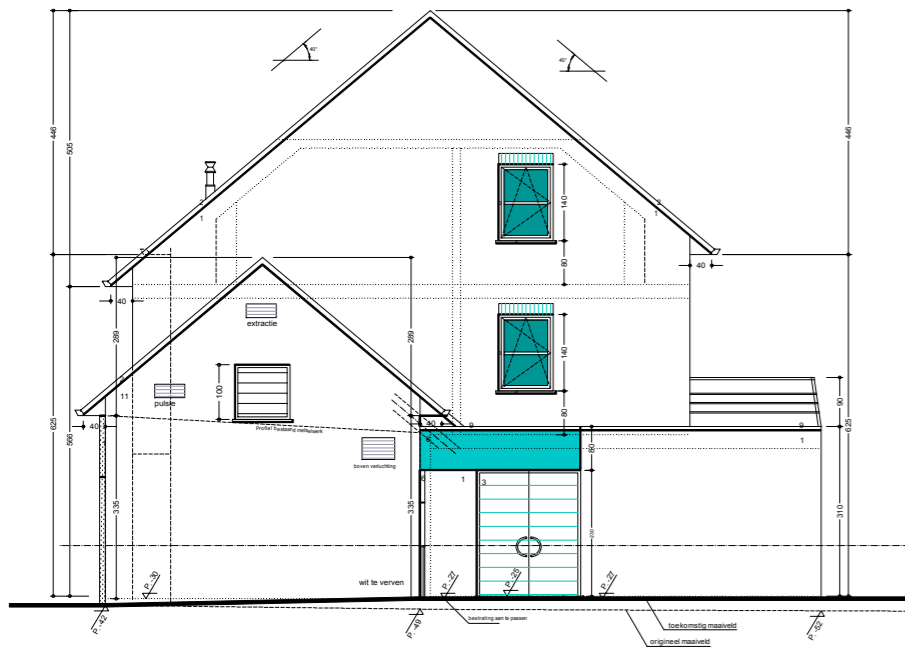

VOORGEVEL NO



NIEUWBOUW BIJ RENOVATIE OUD GEMEENTEHUIS KANNE		
BLAD 7: GEVELS		Blok 1 & 2
architect	LEVENSTOND M. St. Albanenvest 44 3770 Riemst tel. fax. 012495487 mailto:levenstond@pandora.be	project nr. : 99-9-478
schaal	: 1:50	tekening nr: BLAD 7
datum	: 18 mei 2002	wijziging :
fase	: Bestek	

**MATERIAALGEBRUIK**

1. GEVELS : Handvormigwielsteen met nuances module 50 voegwerk volgens staal te kiezen ter plaatse
2. DAKBEDEKING : Giegelflor gebakken "stormpan" zwart
3. SCHRILNWERK : Aluminium gemetald
4. VERLICHTING : hoog rendement dubbel glas (klaar)
5. DORPELS : arduin - deur aangepast profiel
6. VERLICHTING : via alu. raamroosters en kanalen
7. OVERSTEEK : in dakkap en muuroosters
8. GOTEN : in kunstgraspalen
9. AFVOEREN : hanggoot koper natuur
10. METAALWERK : in koper natuur (zwart gelijzer doflijf)
11. TERRASSEN : staal in ral-kleur te moffelen
12. DAKRANDPROFIEL : ligette
13. BOOGDAK : aluminium zwart
14. staande naad in koper natuur
15. GEVELS : recubaksteen wit te verven

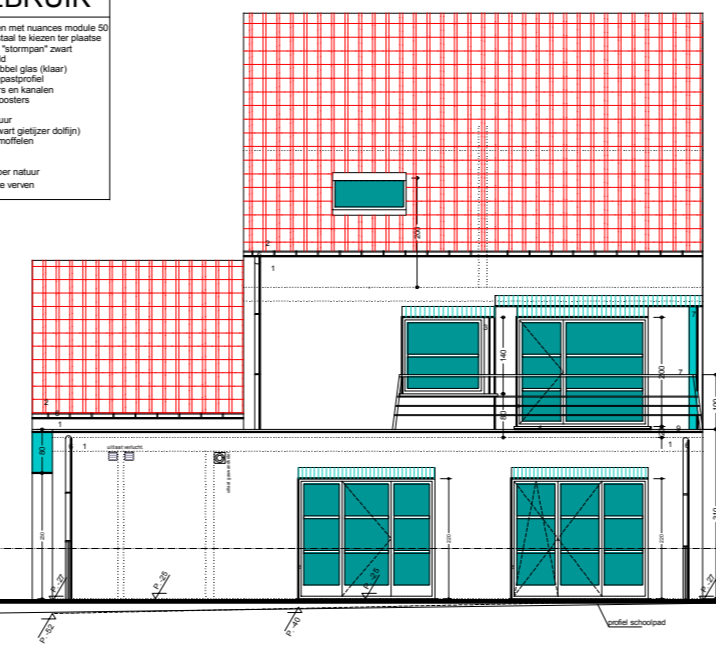

ACHTERGEVEL ZW



BINNENGEVEL ZO

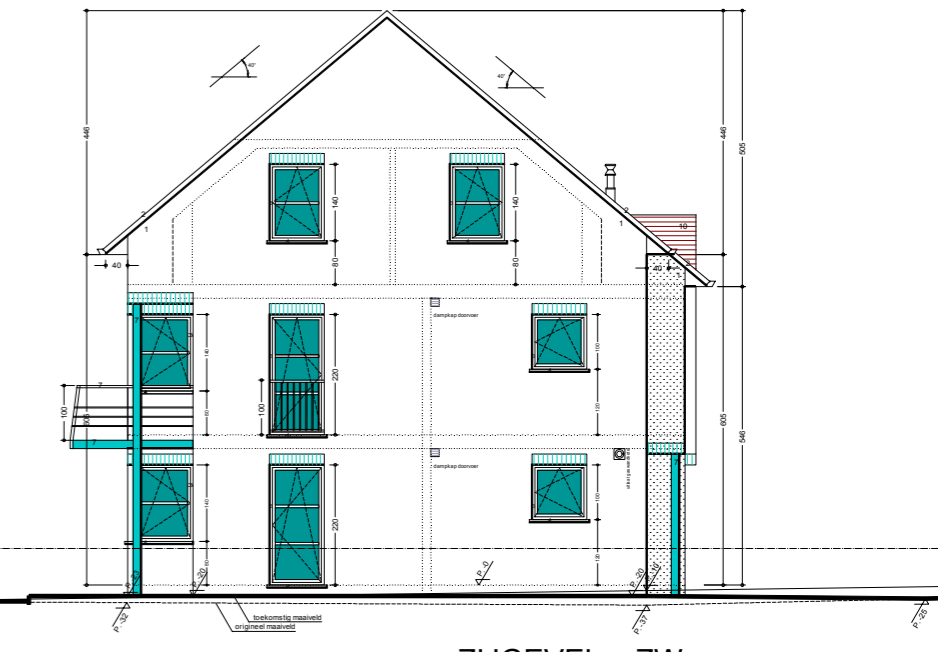

ZIJGEVEL ZW



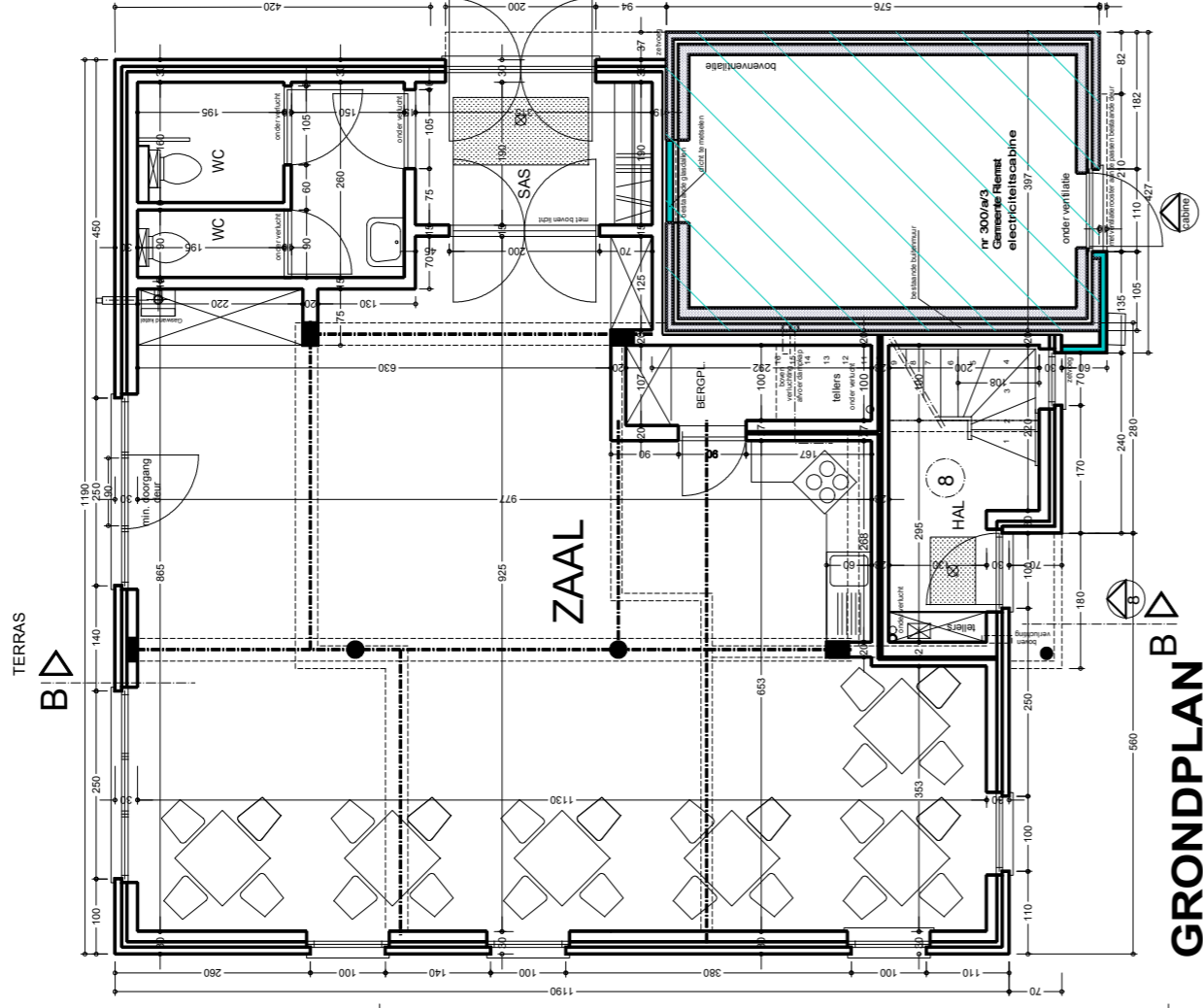

GRONDPLAN B-D

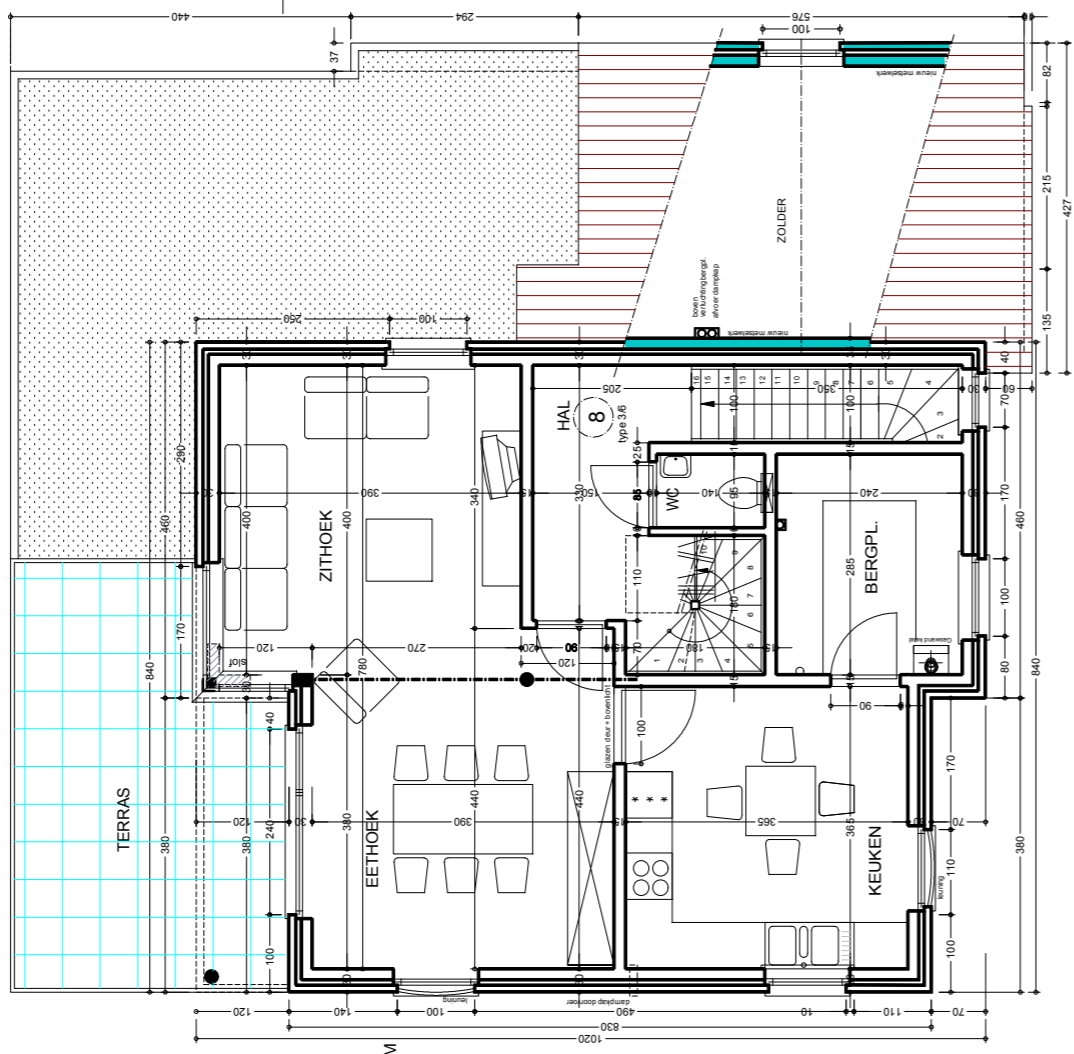

VERDIEP 1

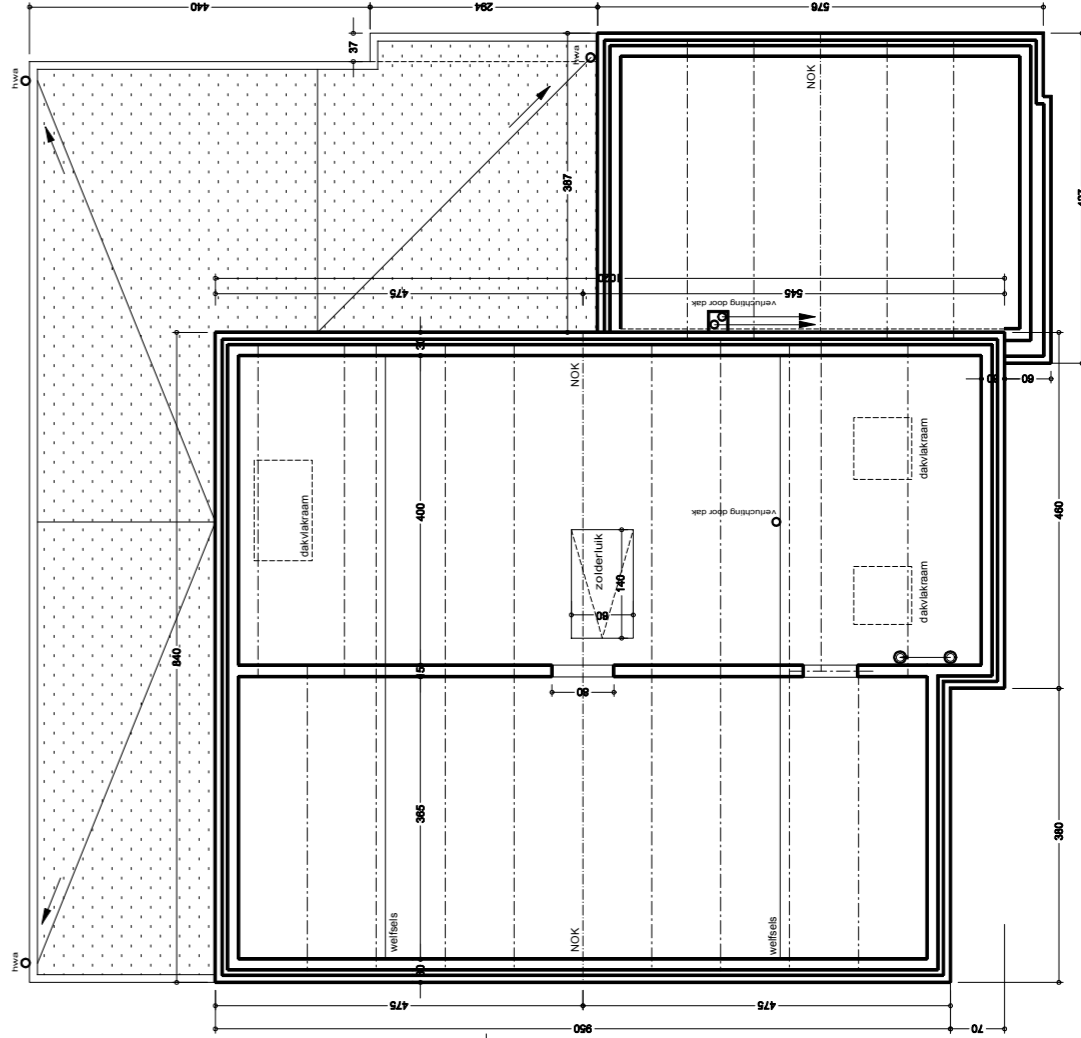

DAKENPLAN

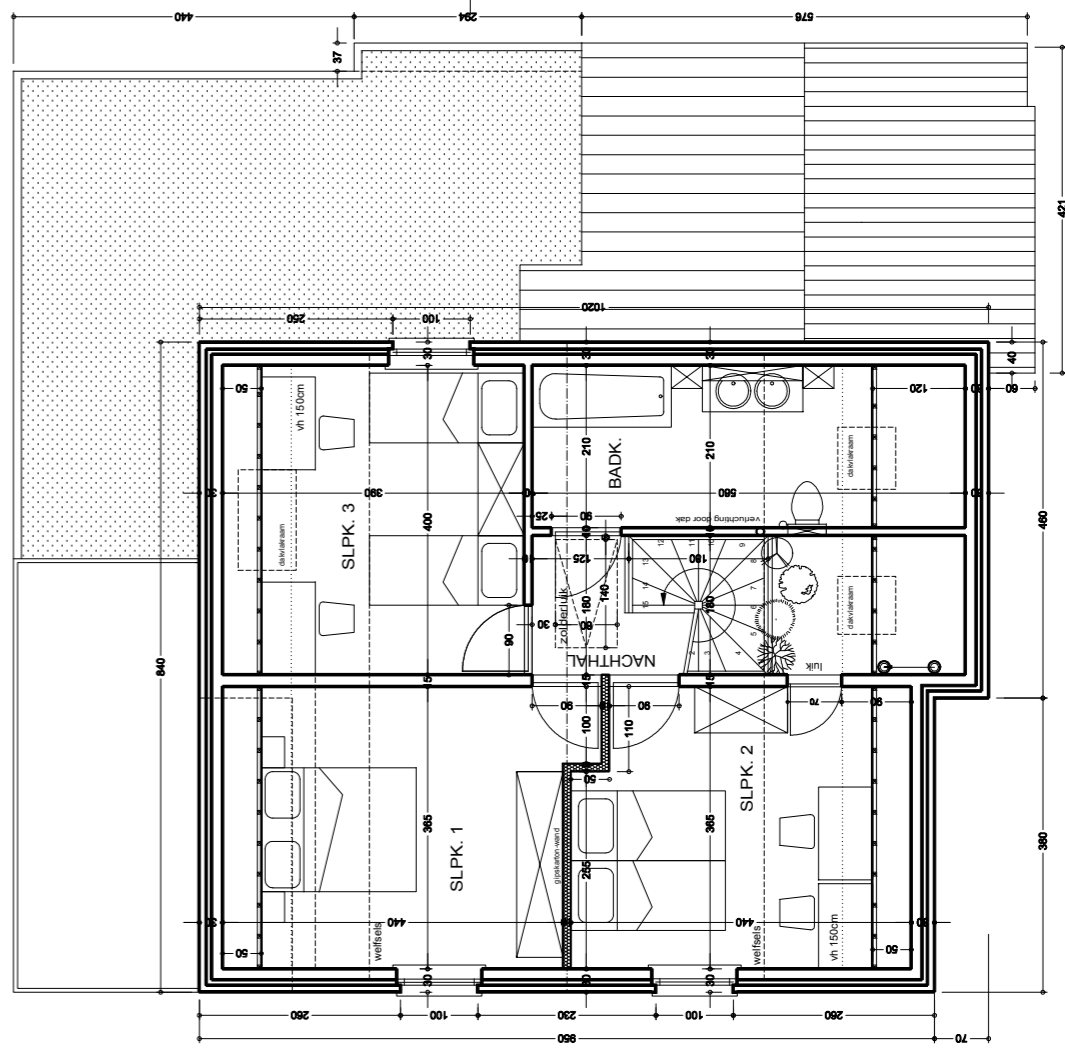

VERDIEP 2

architect	LEVENSTOND M. St.-Albanusstraat 86 3770 Riemst tel-fax: 012/456487 mathieu.levenstond@pandora.be	schaal	: 1:50	project nr. :	99-9-478
		datum	: 18 mei 2002	tekening nr. :	BLAD 5
		fase	: Bestek	wijziging	:

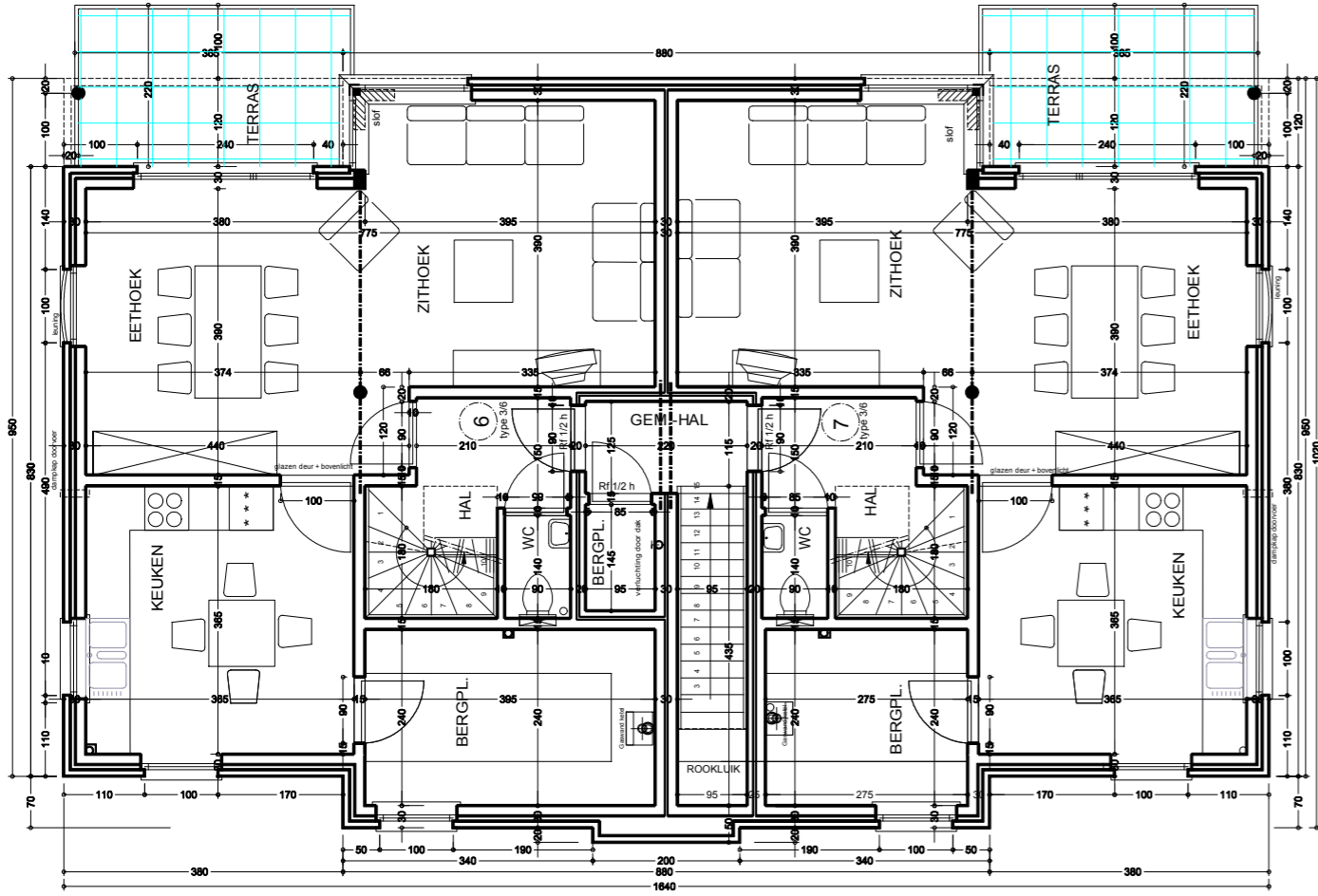

VERDIEP 1

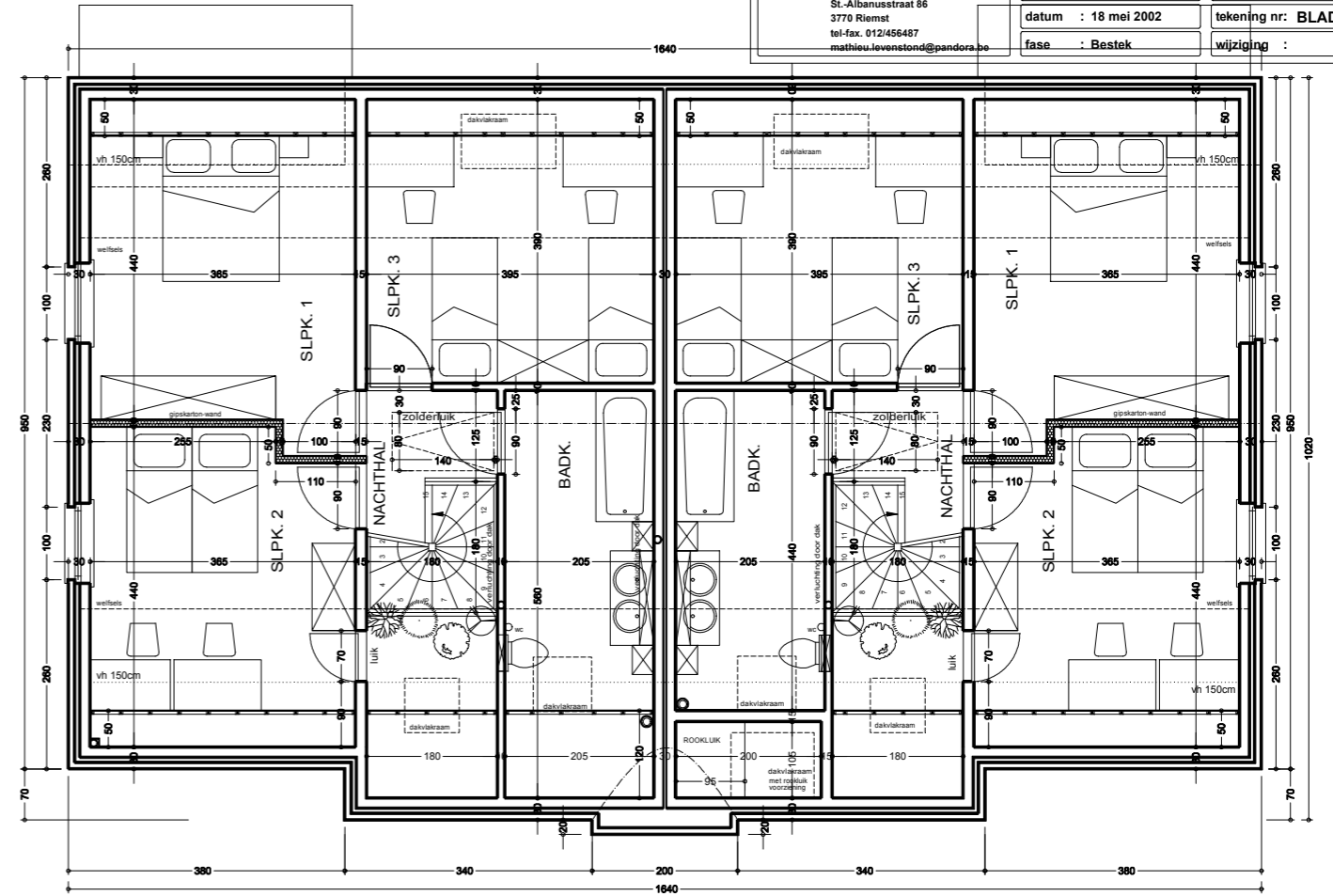

VERDIEP 2

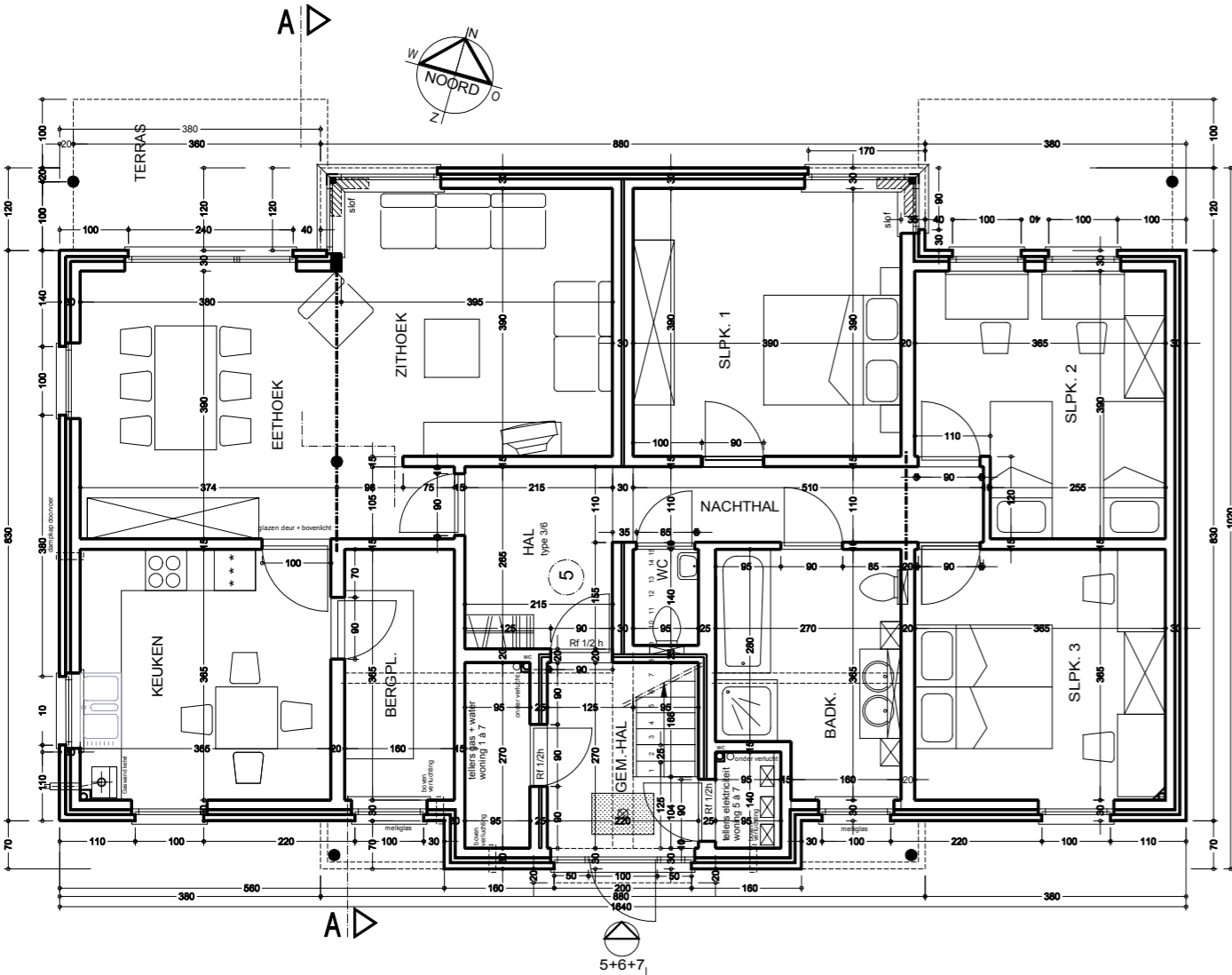

GRONDPLAN

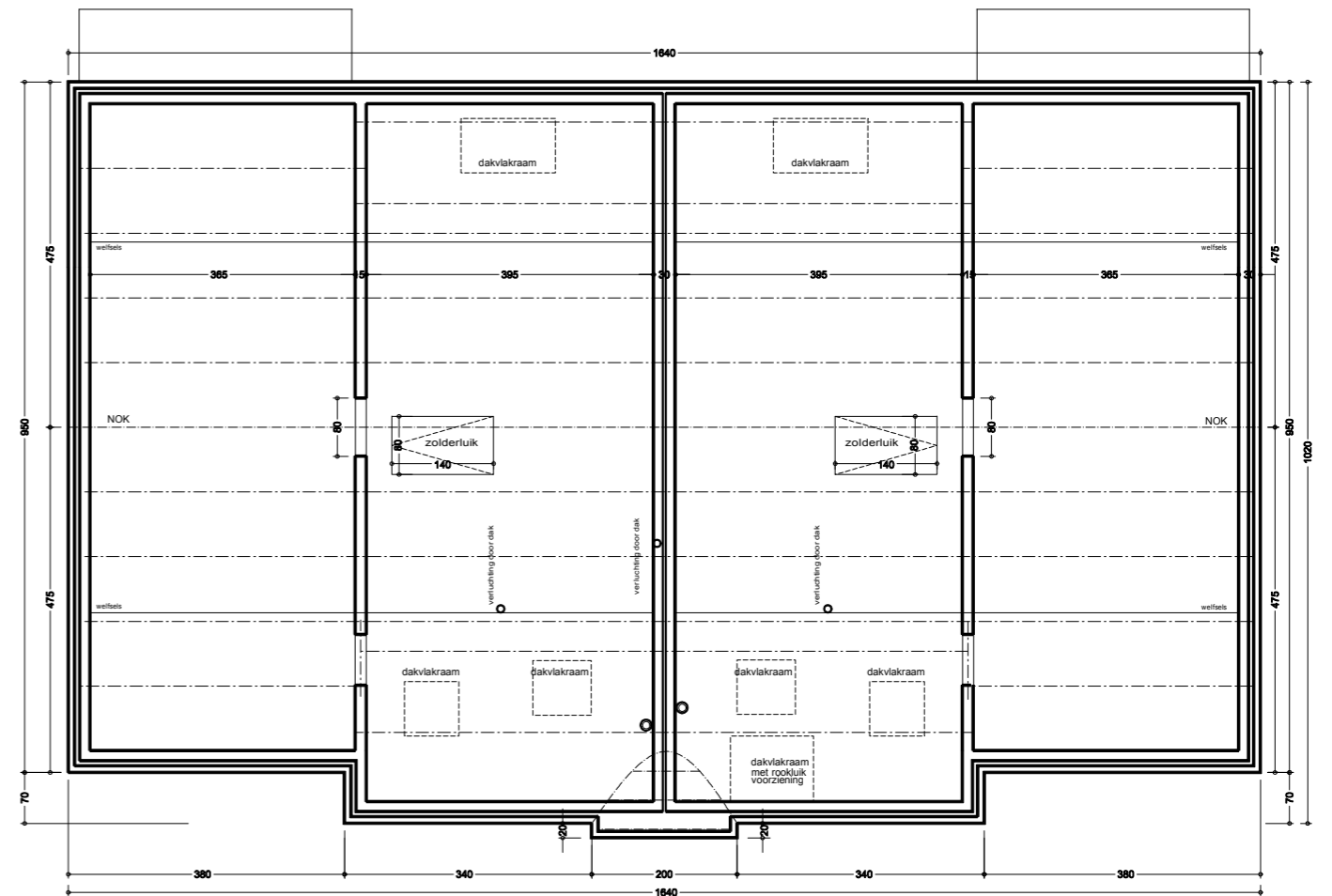

DAKENPLAN